

**PRILOGA 2**

**SPLOŠNA BOLNIŠNICA**  
**NOVO MESTO**  
Šmihelska cesta 1  
8000 NOVO MESTO

Štev.:16-49/11

Predmet javnega naročila: **TEKSTILNI PROGRAM**

**SKICE IZDELKOV:**

- **Podsklop 1, zap.št. 1,2,3,4,5,6,7;**
- **Podsklop št. 3, zap št. 1,2,3,4,5,6,7,8,9,10,11,12,13,14,15;**
- **Podsklop št. 5, zap št. 1,2, 12;**
- **Podsklop št. 7, zap št. 1,2.**

Predmet javnega naročila: **TEKSTILNI PROGRAM**

PIŽAMA MOŠKA

- PIŽAMA MOŠKA – SRAJCA
- PIŽAMA MOŠKA – HLAČE

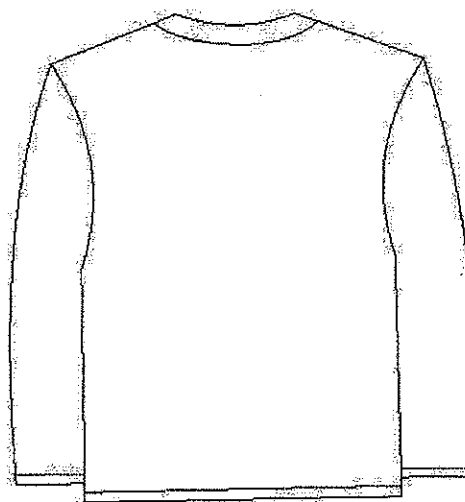
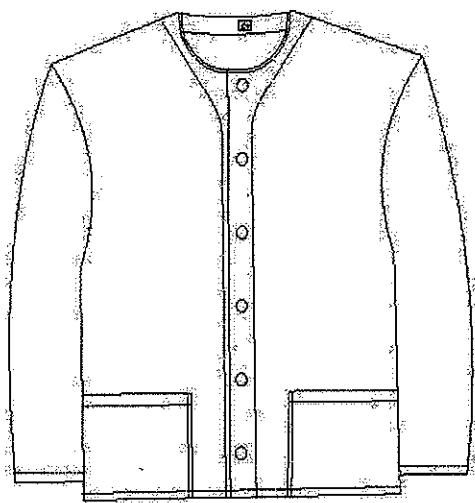

ELASTIKA V PASU

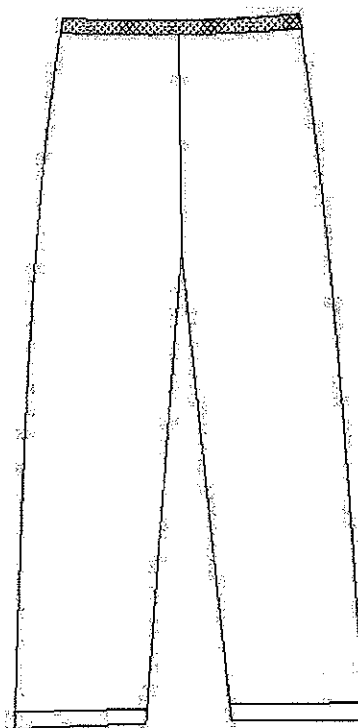
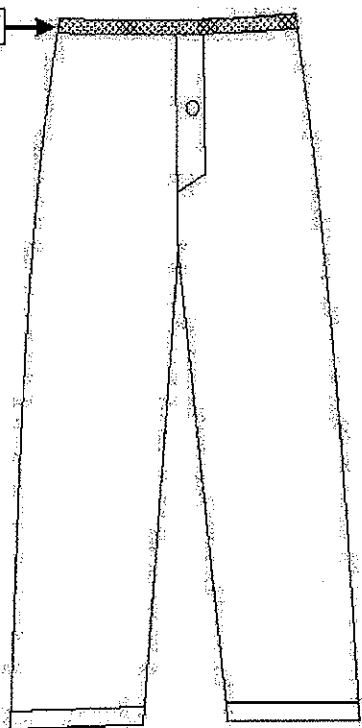

PIŽAMA ŽENSKA

- PIŽAMA ŽENSKA - SRAJCA
- PIŽAMA ŽENSKA - HLAČE

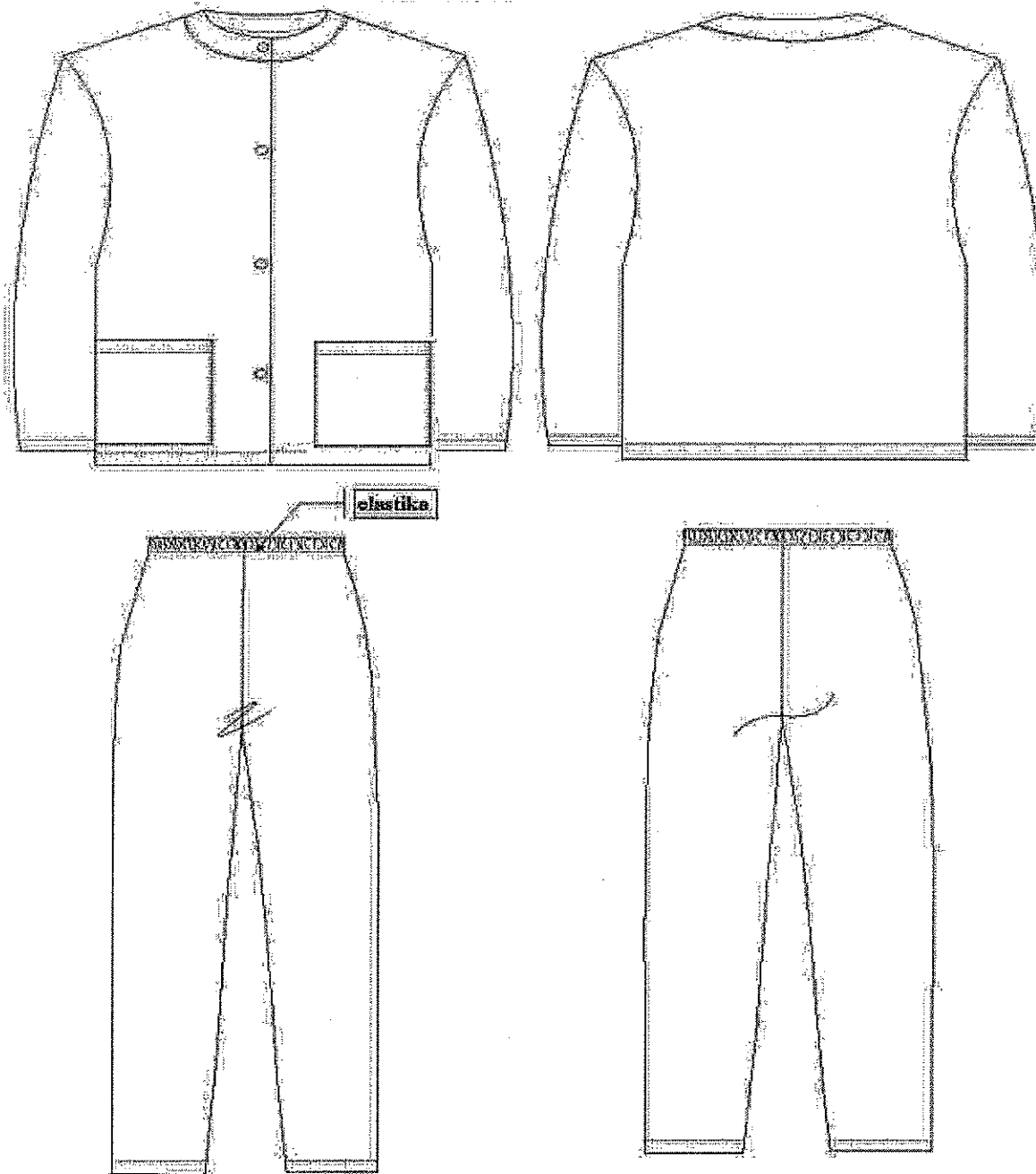

Pižama ženska (srajca), tkanina FLANELA (rdeče, modre in zelene pike)

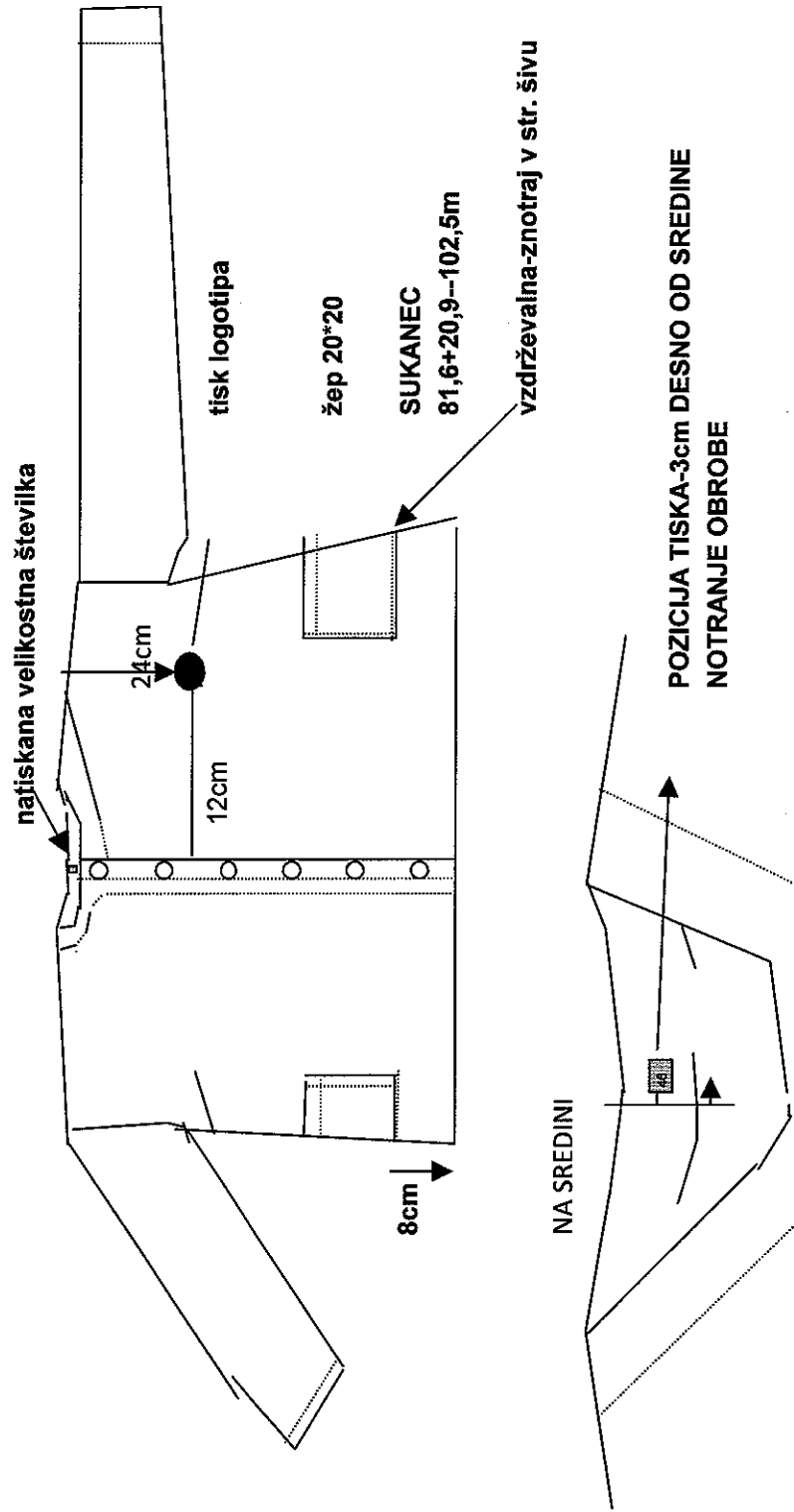

POSEBNOST: PREKLAN ROKAV OD VRHA RAMEN NAVZDOL

Ženska pižama, (hlače), tkanina FLANELA (rdeče, modre in zelene pike)

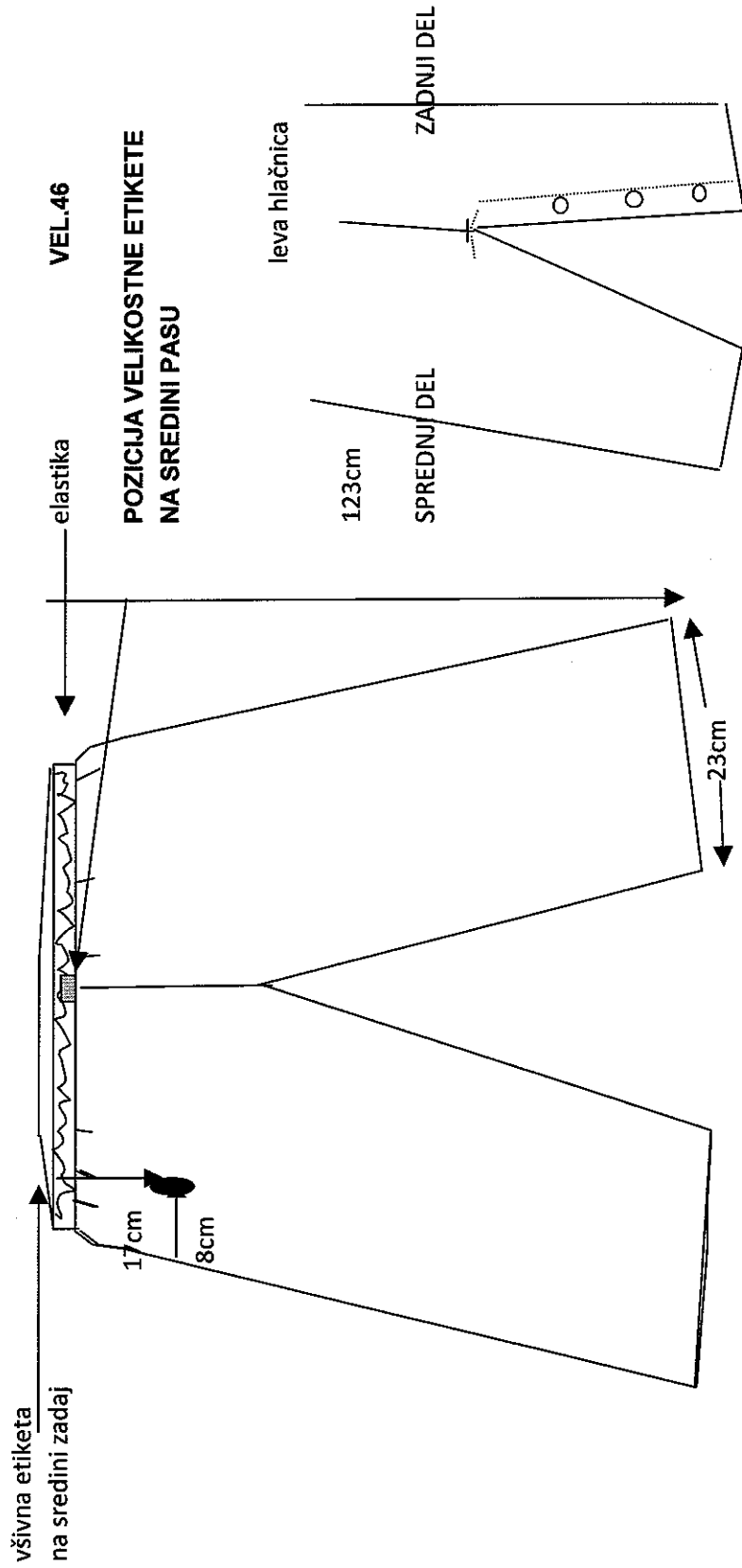

POSEBNOST: PREKLANA HLAČNICA L,D

SRAJCA BOLNIŠKA

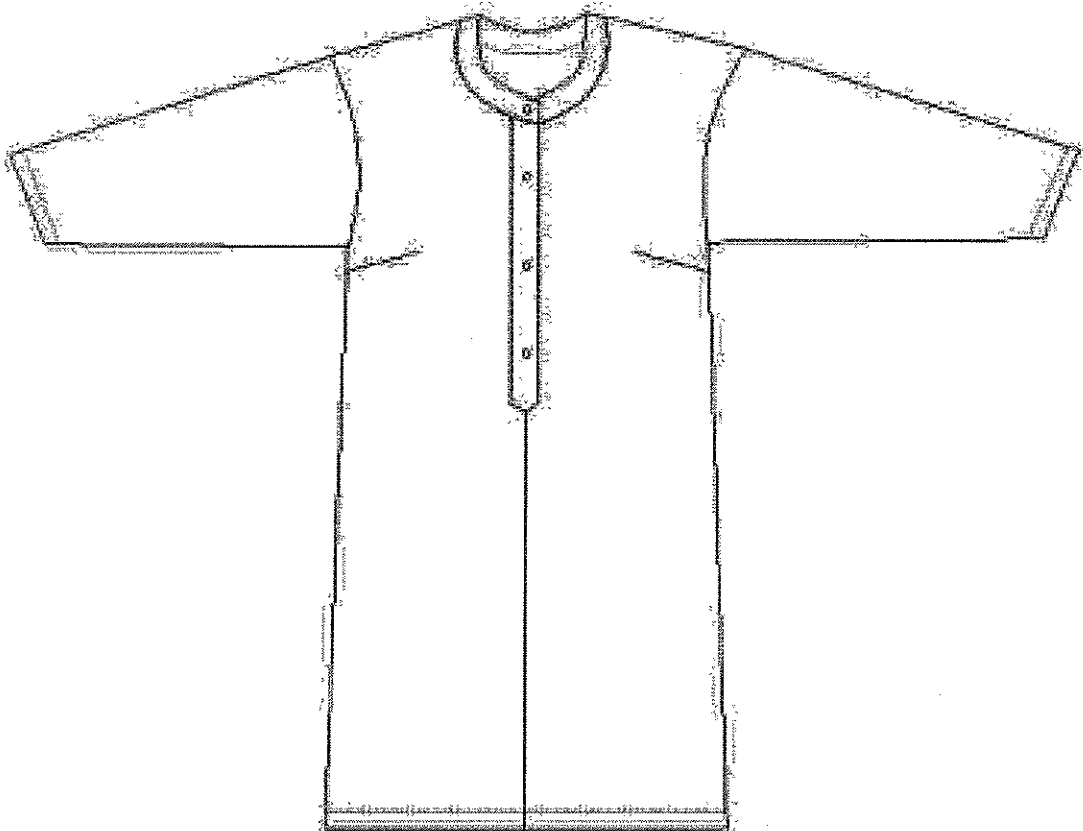

Srajca bolniška, tkanina FLANELA , rdeče in modre pike

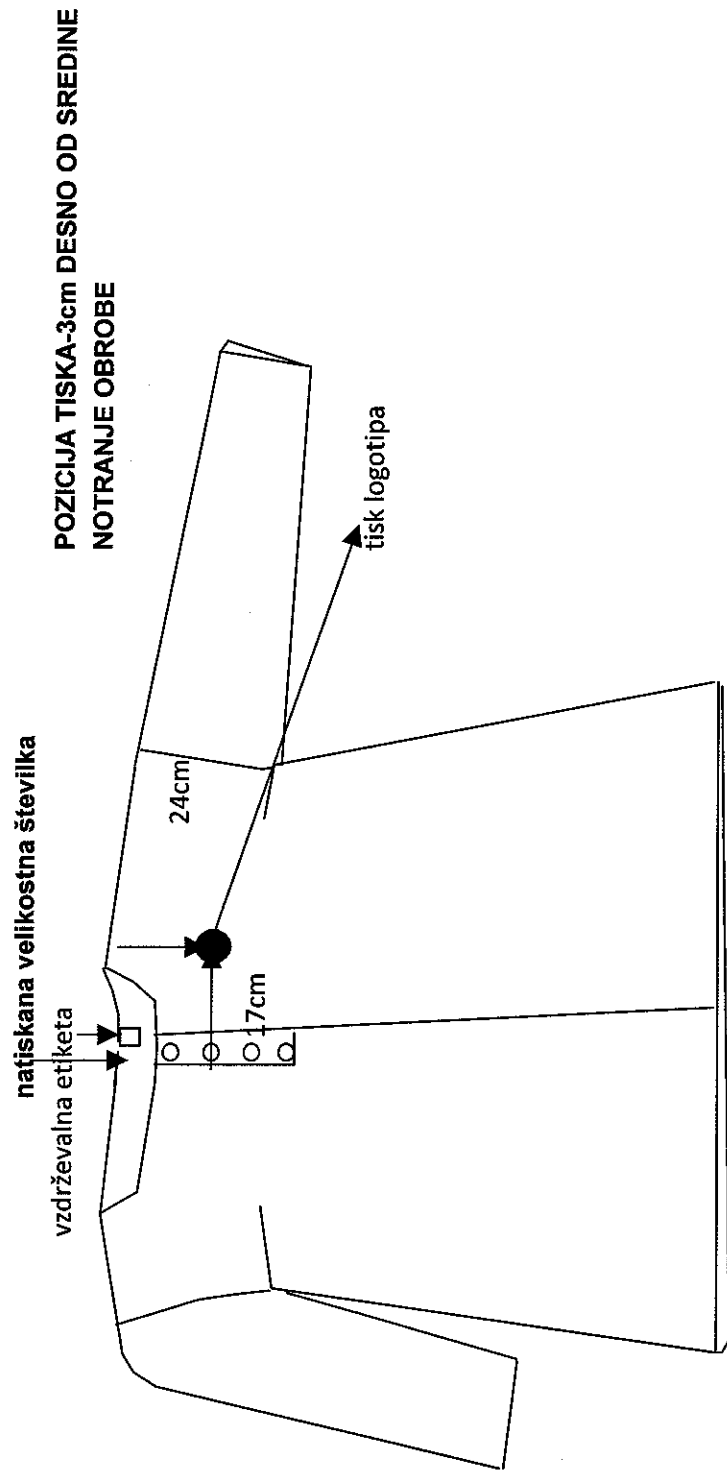

NA ZAŠITO SPALNO SRAJCO SE NATISNE LOGOTIP

SRAJCA BOLNIŠKA NA PREKLOP

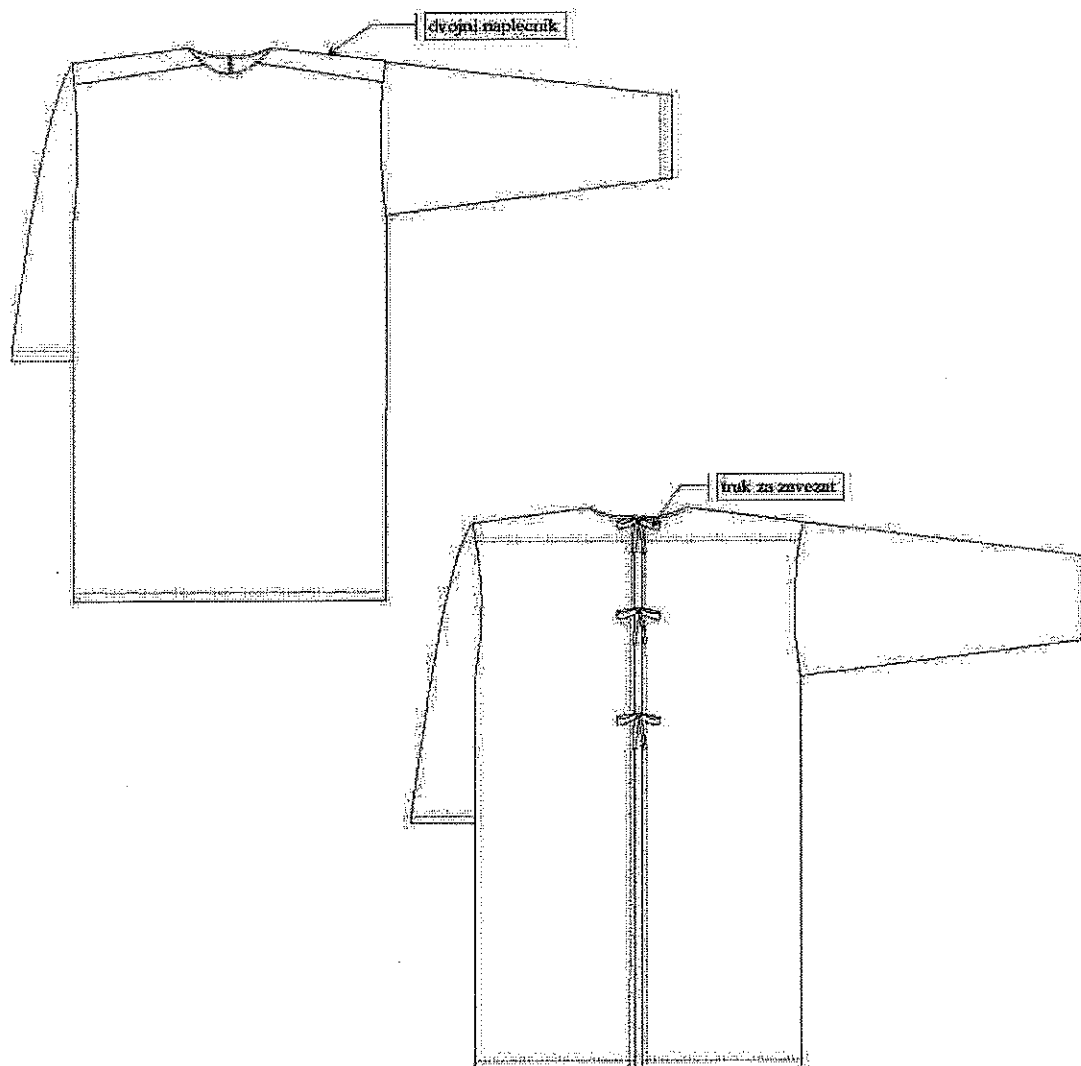



**Podsklop 1: BOLNIŠKI PROGRAM, zap.št. 6**

**SKICA ŠT. 17**

Srajca bolniška na preklop, tkanina FLANELA, zelene pike

**POZICIJA TISKA**

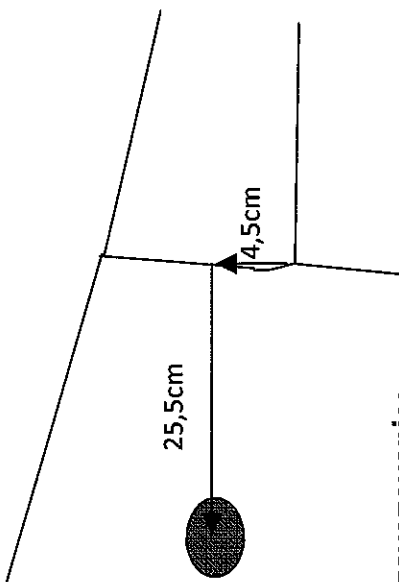

**zavezovanje:**

**2x keper trak - na konceh zatrjen**

**1x paspulni bel trak**

(za vratom)

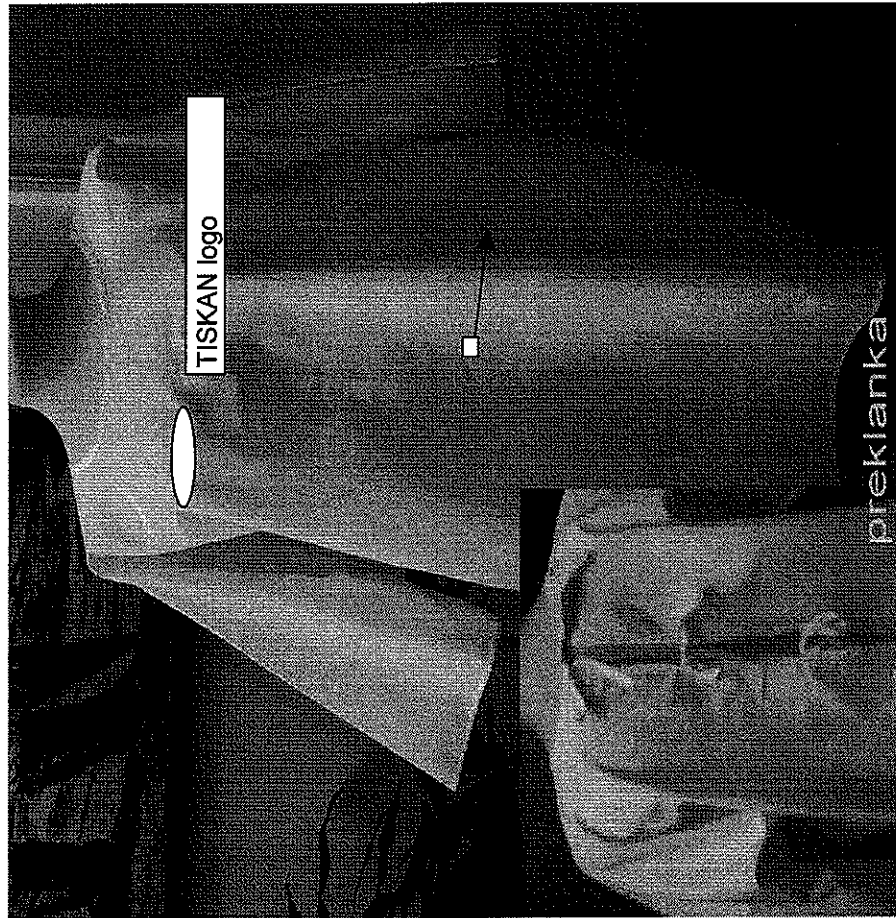

PLAŠČ BOLNIŠKI FROTIR

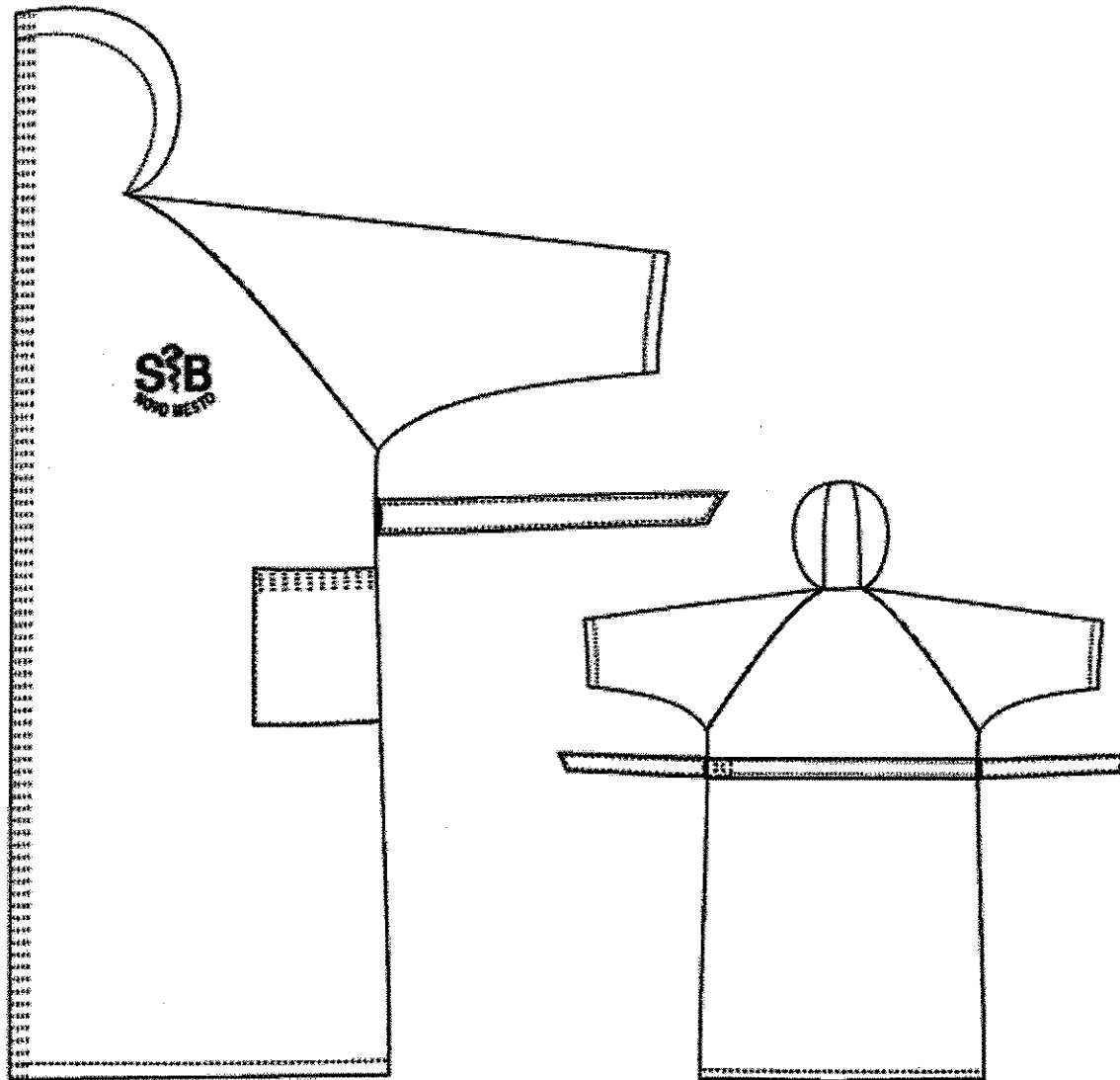

**Podsklop 3: DELOVNA OBLAČILA, zap.št.: 1**

**SKICA ŠT. 3**

**HLAČE MOŠKE**

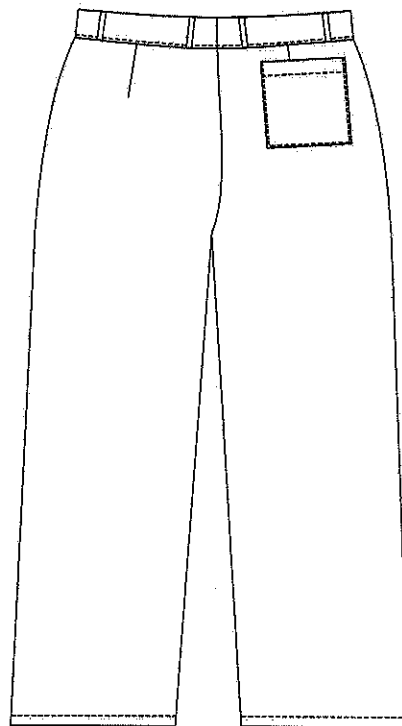
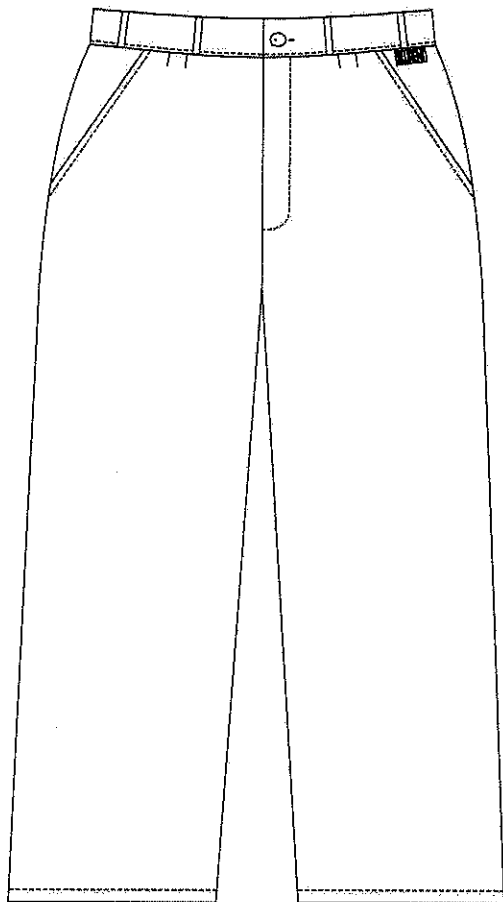

Podsklop 3: DELOVNA OBLAČILA, zap.št.: 2

SKICA ŠT.4

HLAČE MOŠKE - VARIANTNE I

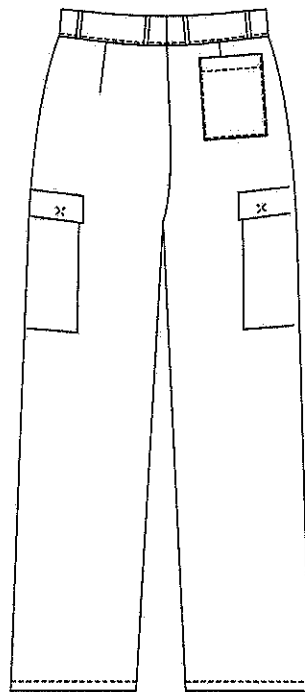
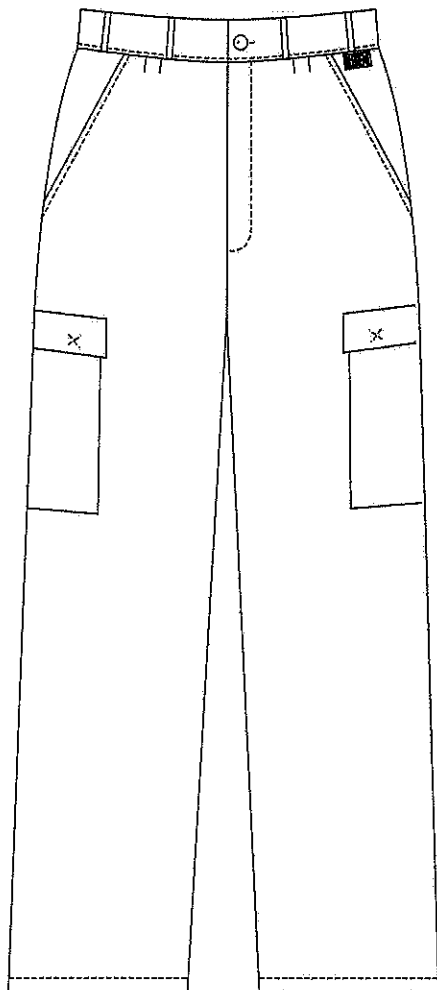

**Podsklop 3: DELOVNA OBLAČILA, zap.št. 3**

**SKICA ŠT. 22**

**HLAČE MOŠKE VARIANTNE II**

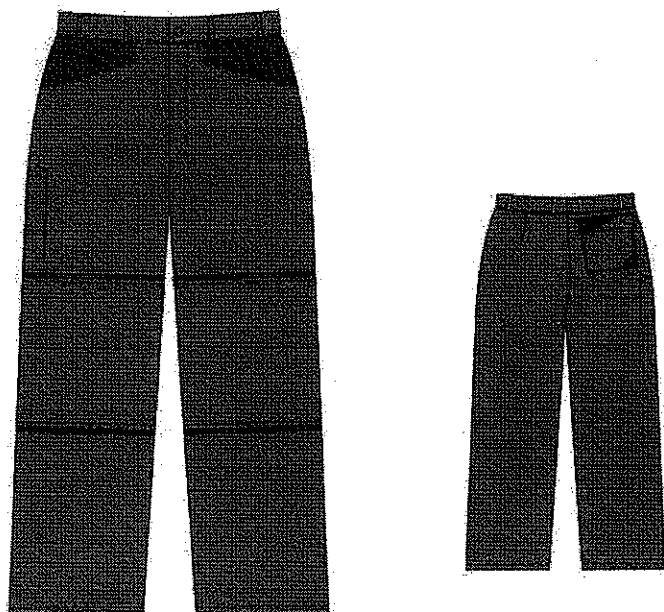

**Opomba: temno modra osnovna barva, s svetlo sivo kombinacijo!**

Podsklop 3 DELOVNA OBLAČILA, zap.št. 4

SKICA ŠT. 10

HLAČE ŽENSKÉ OSNOVNE

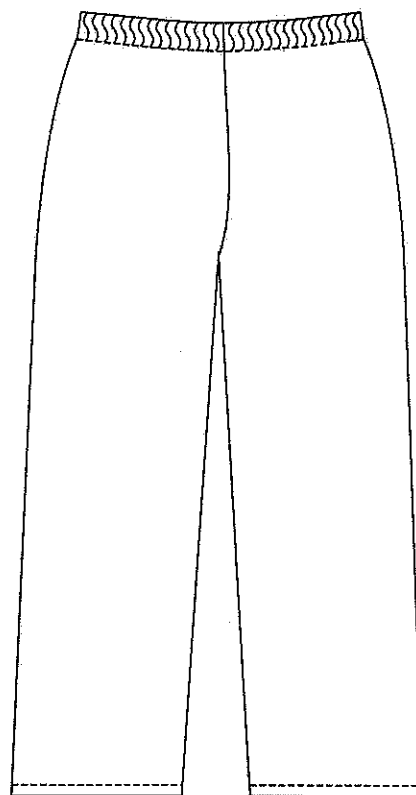
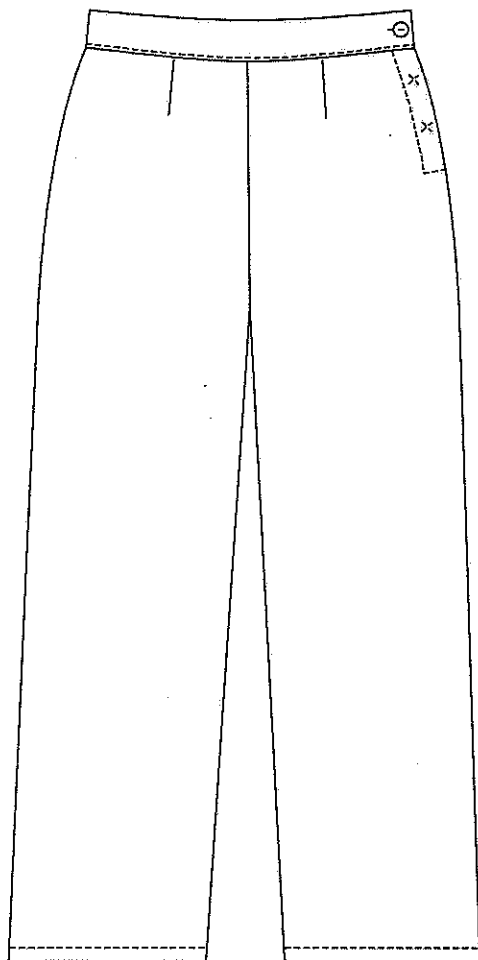

Podsklop 3 DELOVNA OBLAČILA, zap.št. 5

SKICA ŠT. 11

HLAČE ŽENSKE VARIANTNE (NOSEČNIŠKE)

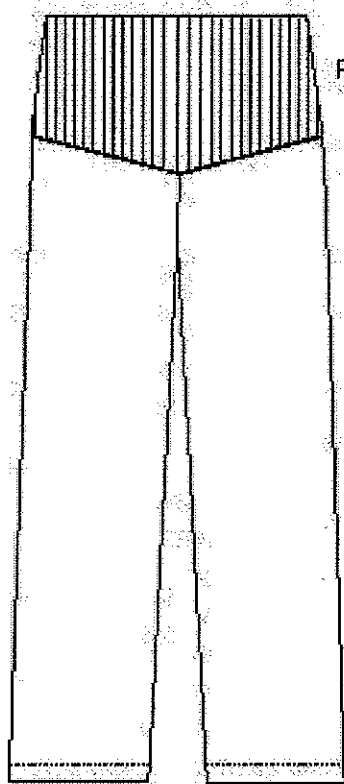

PLETIVO

PAS Z ELASTIKO  
s prestavljivo regulacijo

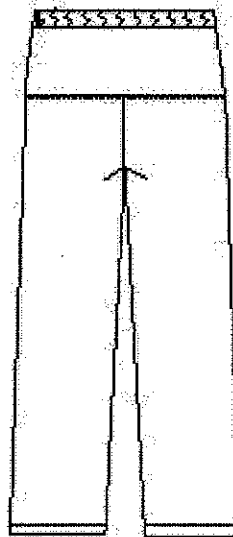

Podsklop 3 DELOVNA OBLAČILA, zap.št.: 6

SKICA ŠT. 5

JOPIC MOŠKI

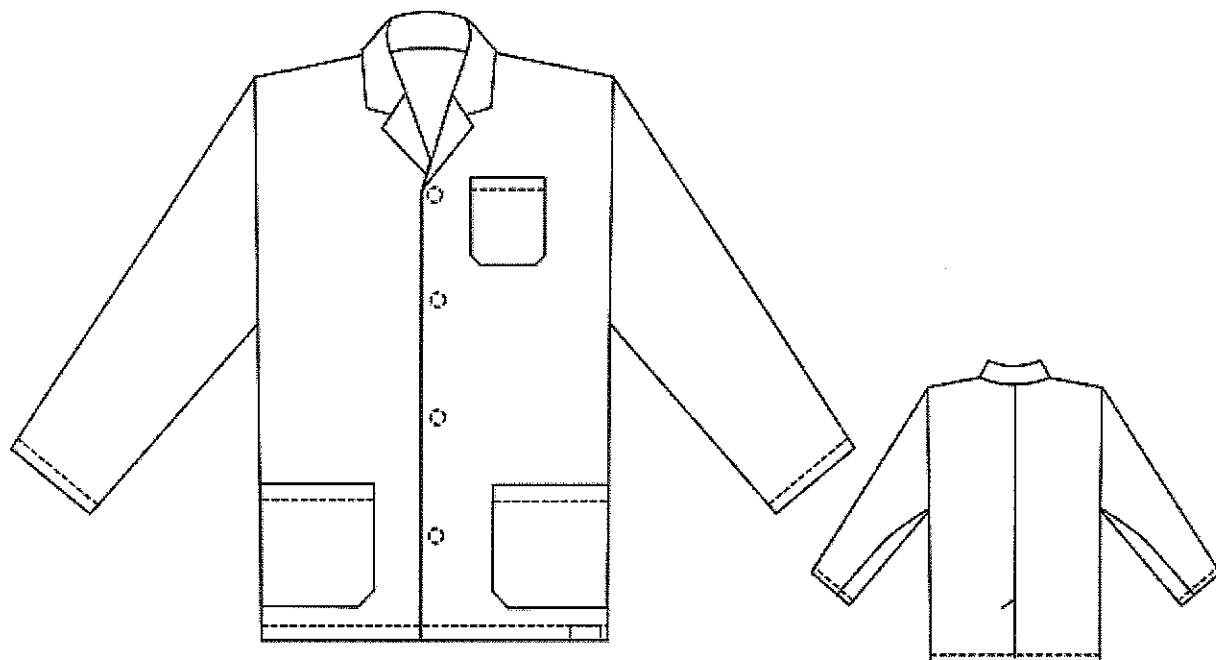



Podsklop 3 DELOVNA OBLAČILA, zap.št.: 7

SKICA ŠT. 8

JOPIC ŽENSKI

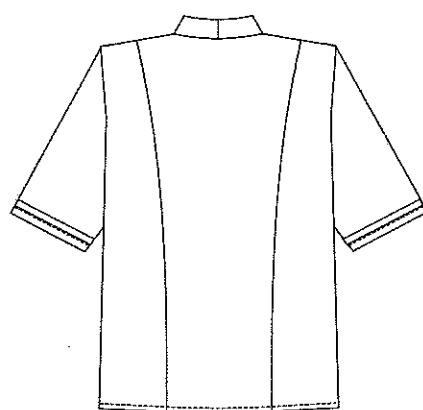

Podsklop 3 DELOVNA OBLAČILA, zap.št.: 8

SKICA ŠT. 12

JOPIČ ŽENSKI KUHARSKI

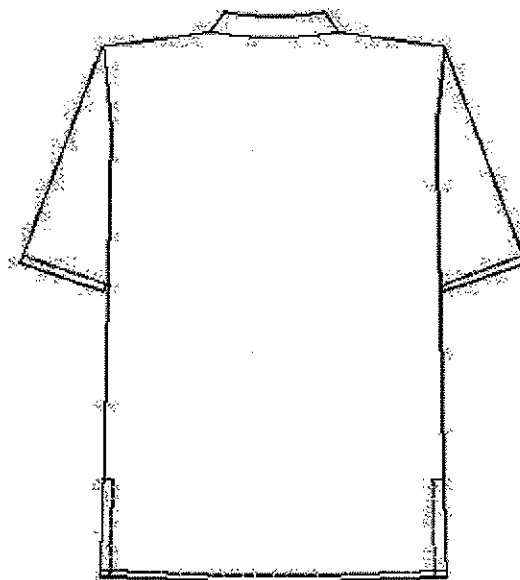
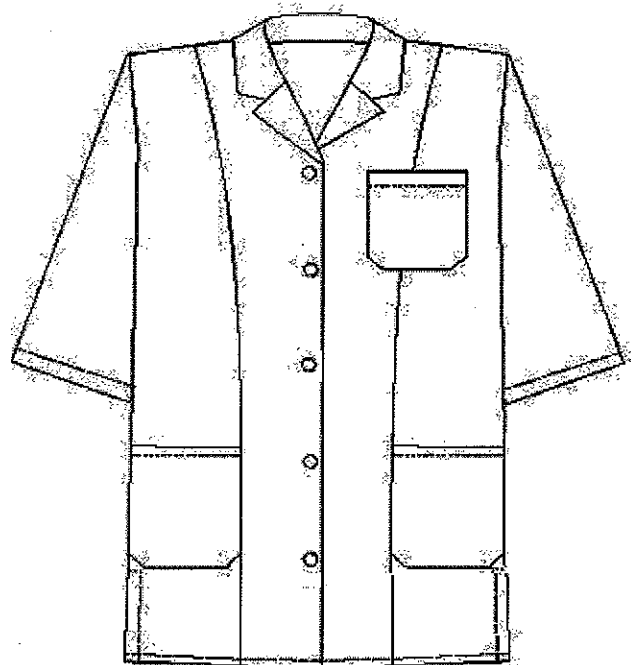

PLAŠČ PATOLOGIJA

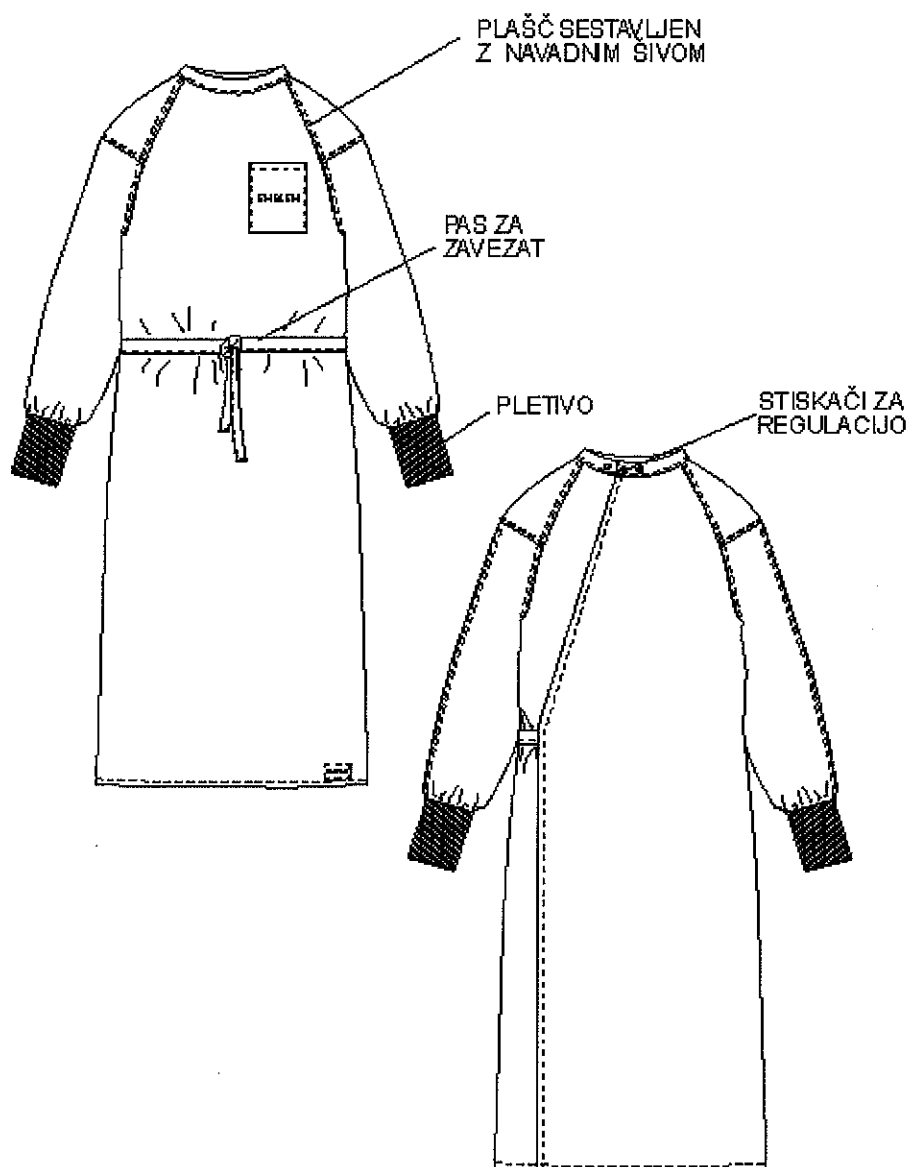

Opomba: plašč patologija 2

PLAŠČ PATOLOGIJA

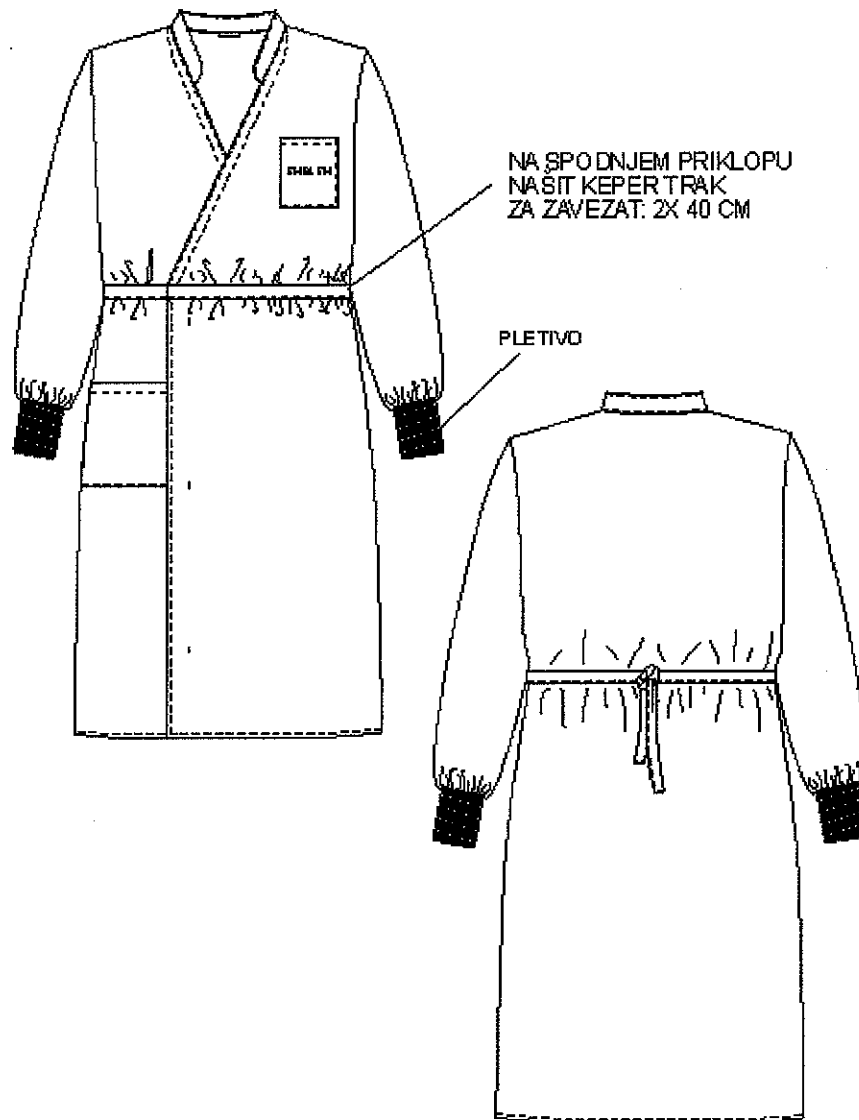

Opomba: plašč patologija 1

Podsklop 3 DELOVNA OBLAČILA, zap.št.: 10

SKICA ŠT. 2

PLAŠČ MOŠKI

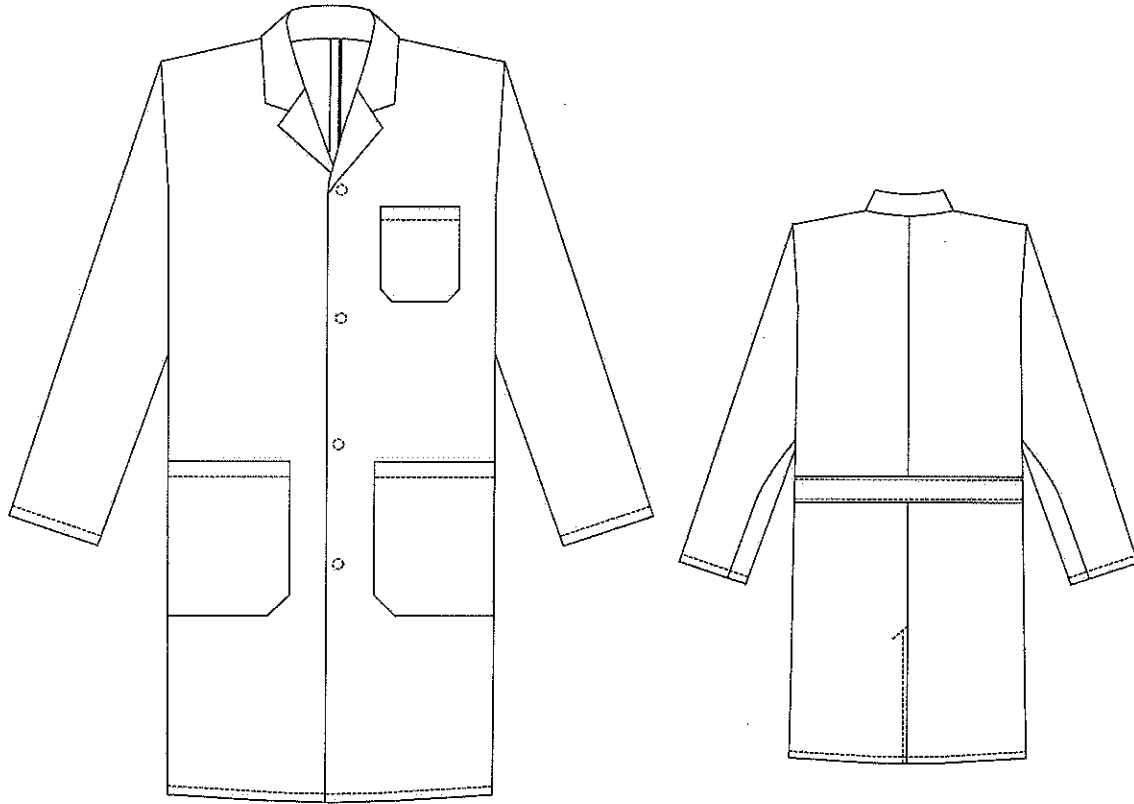

Podsklop 3 DELOVNA OBLAČILA, zap.št.: 11

SKICA ŠT. 7

PLAŠČ ŽENSKI

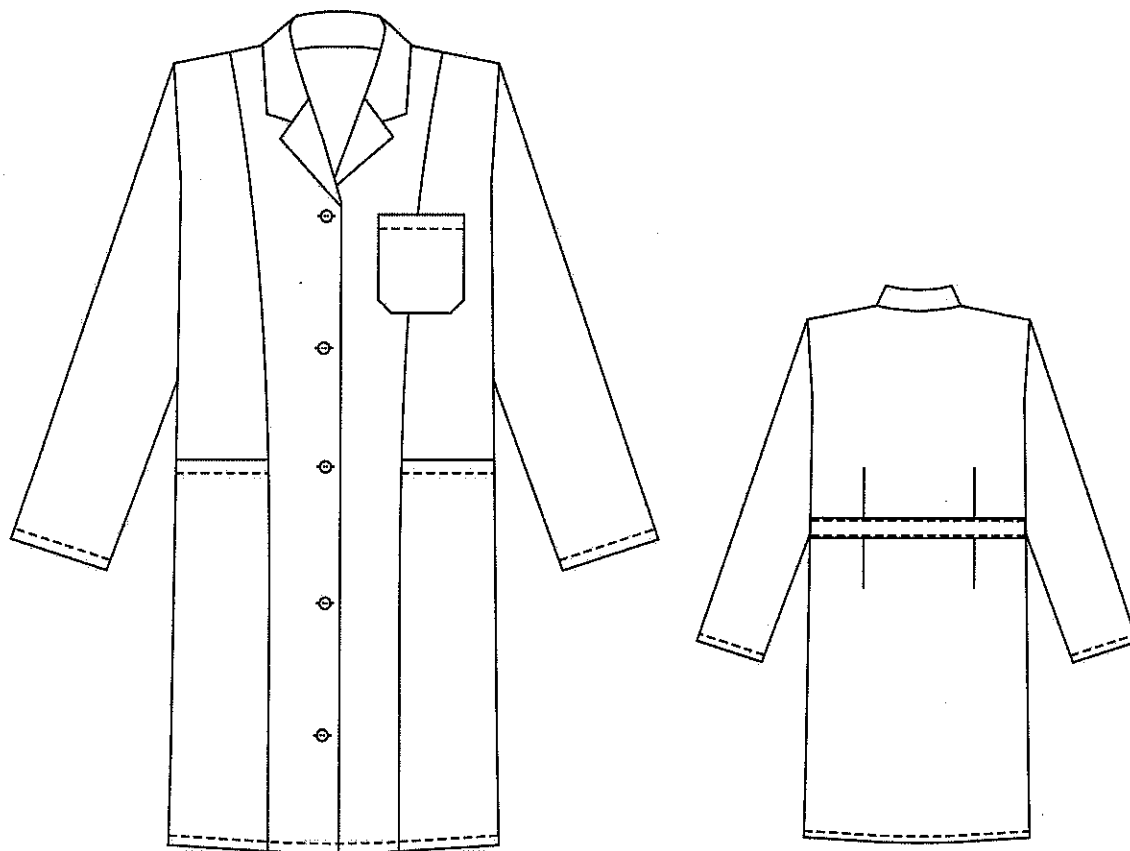

Podsklop 3 DELOVNA OBLAČILA, zap.št.:12

SKICA ŠT. 1

KRILO ŽENSKO

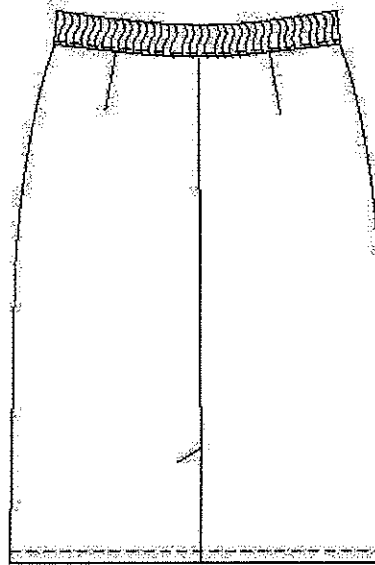
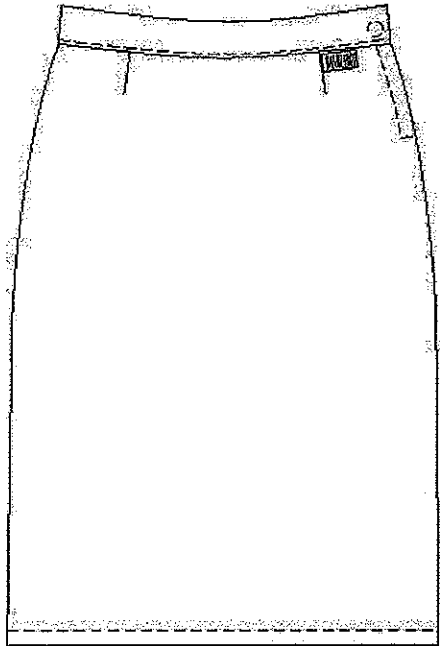

Podsklop 3 DELOVNA OBLAČILA, zap.št.: 13

SKICA ŠT. 9

MAJICA MOŠKA

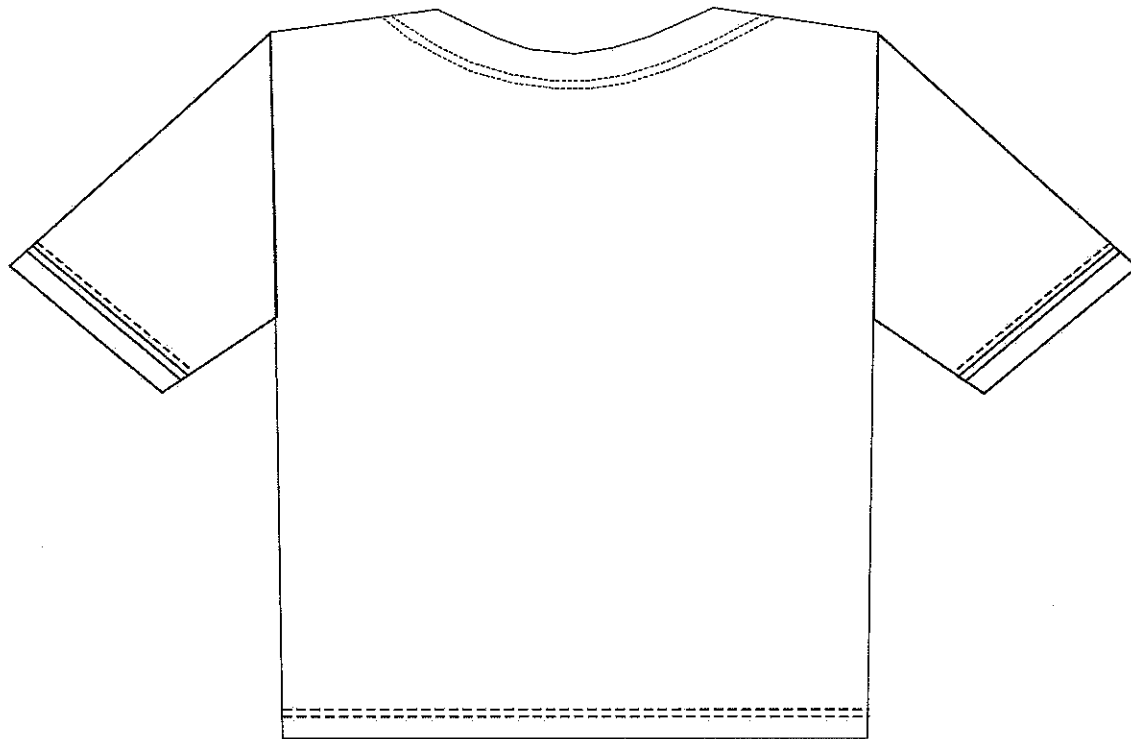



Podsklop 3 DELOVNA OBLAČILA, zap.št.: 13

SKICA ŠT. 9a

MAJICA ŽENSKA

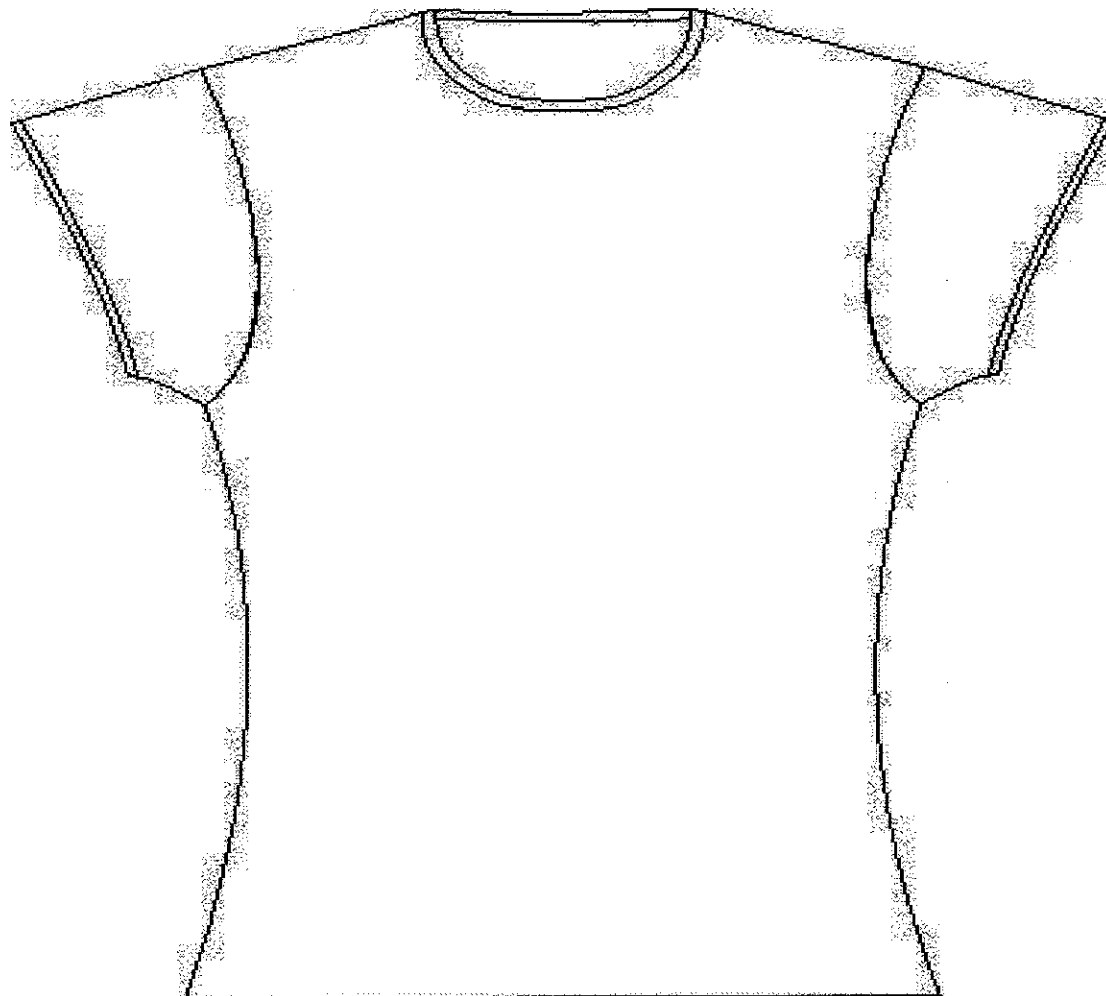

**Podsklop 3 DELOVNA OBLAČILA, zap.št.: 14**

**SKICA ŠT.6**

**SRAJCA POPELIN**

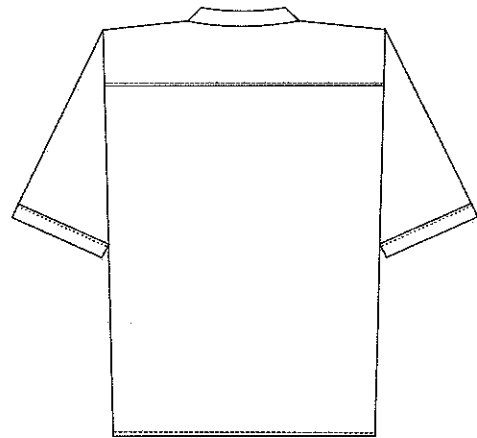
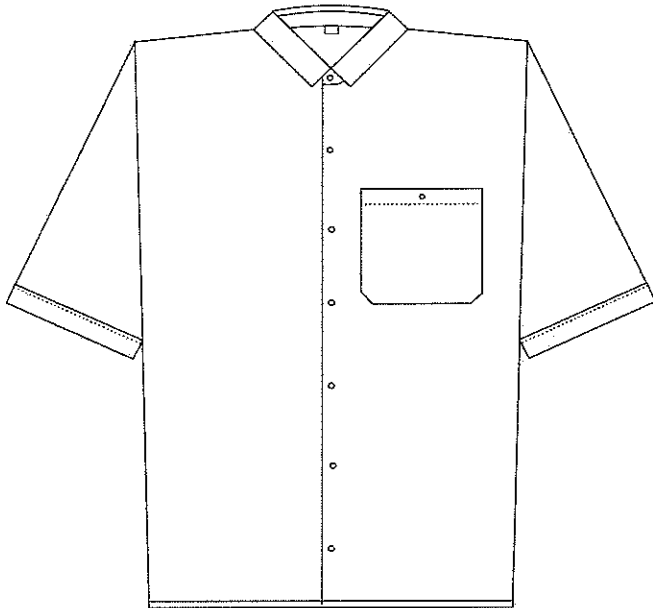

Podsklop 3 DELOVNA OBLAČILA, zap.št. : 15

SKICA ŠT. 20

SRAJCA TETRA

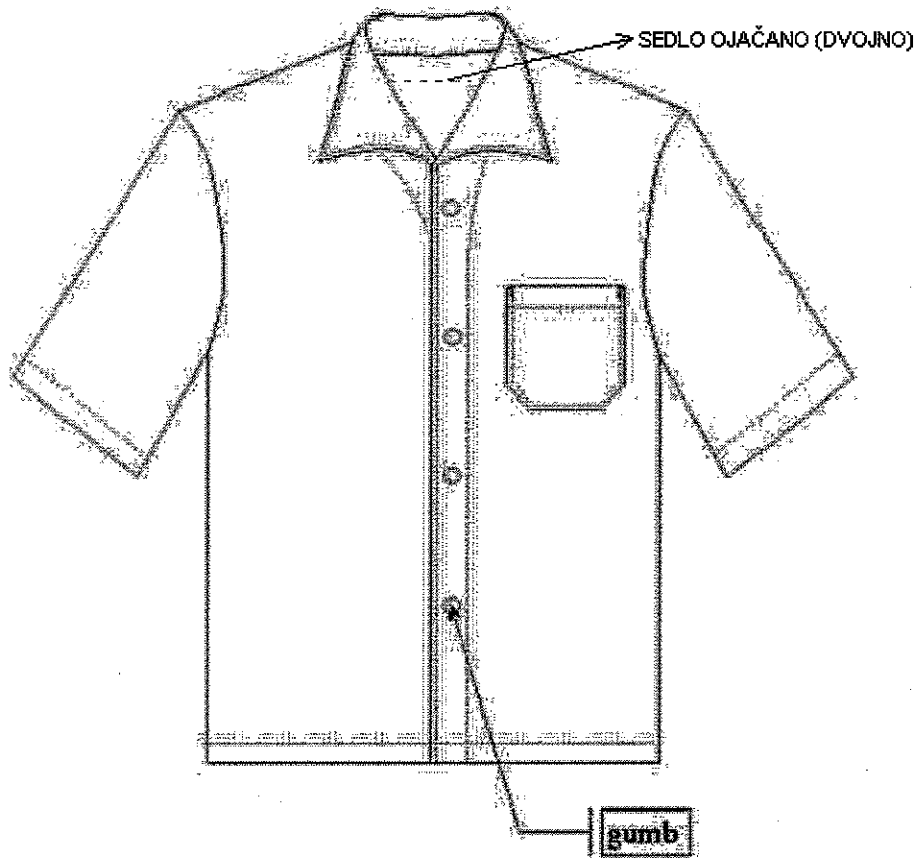

**KOMPLET OPERACIJSKI**

- JOPIČ OPERACIJSKI
- HLAČE OPERACIJSKE

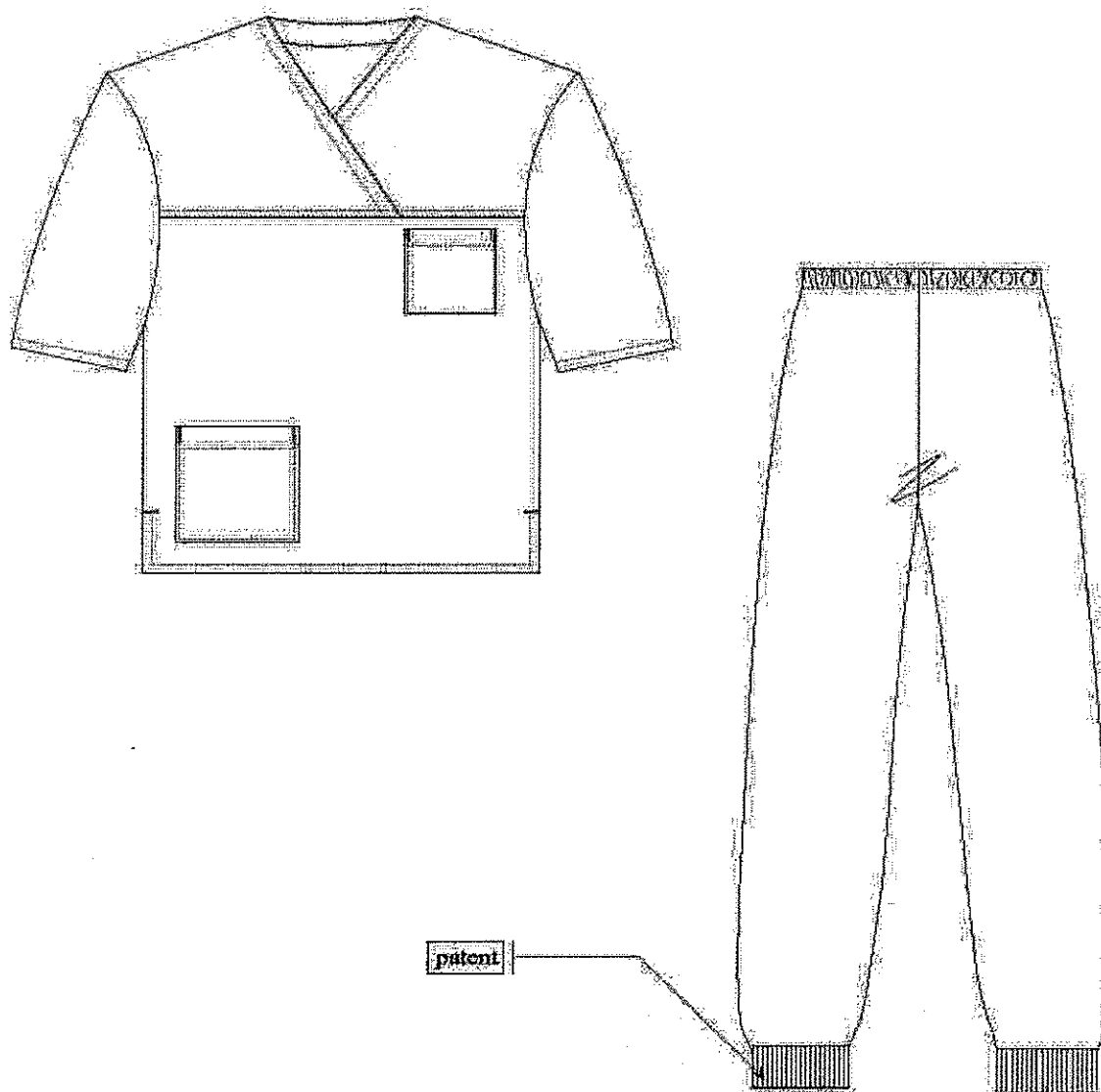

PLAŠČ OPERACIJSKI

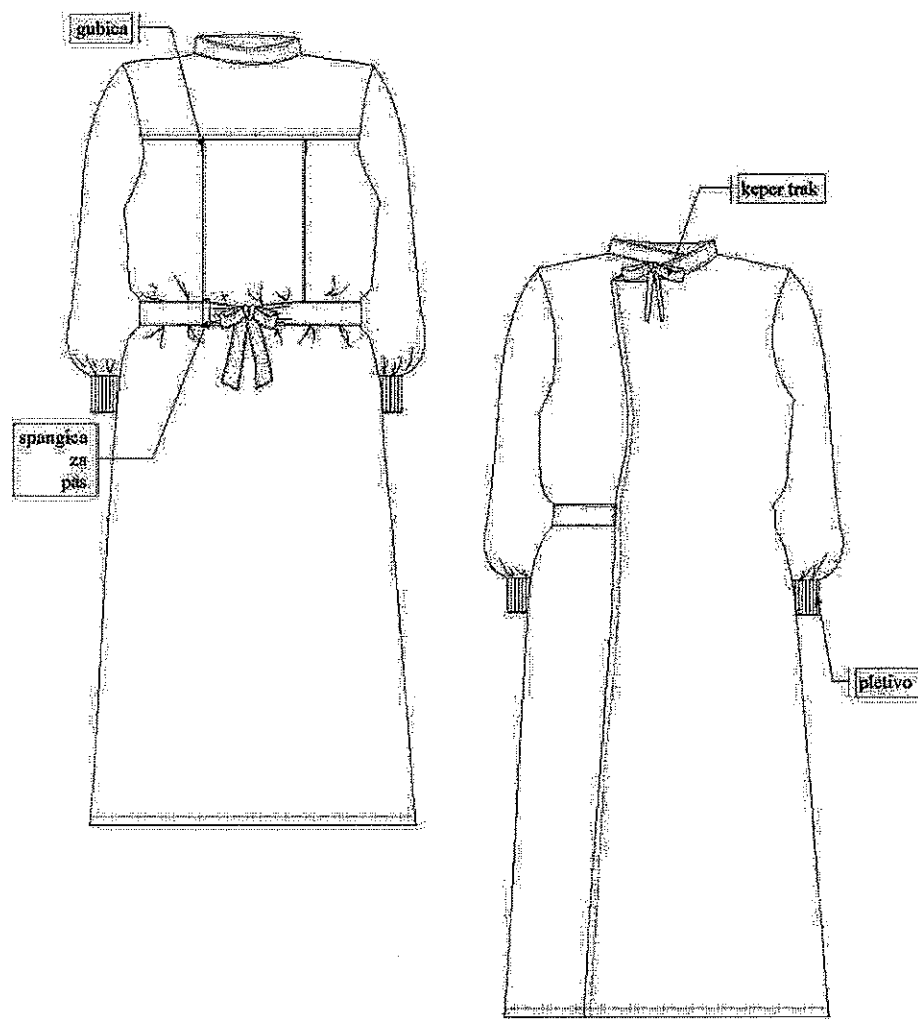

PIŽAMA OTROŠKA

- SRAJCA PIŽAME OTROŠKA
- HLAČE PIŽAME OTROŠKE

