

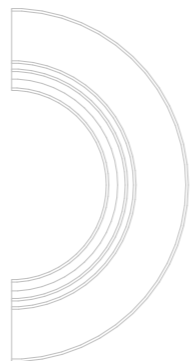
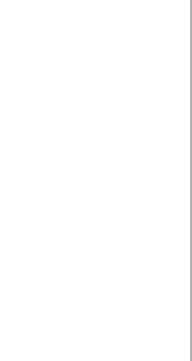

ID	Št.	Ime prostora	Opis	Kom.	TLORIS	3D Left Side View	Širina	Dolžina	Višina	Aksonometrični prikaz
NO_RO-05										
	1.1.27	ČAKALNICA		4			2,80	1,40	0,73 ⁵	
				4						

NO

NO_RO-05

1:1

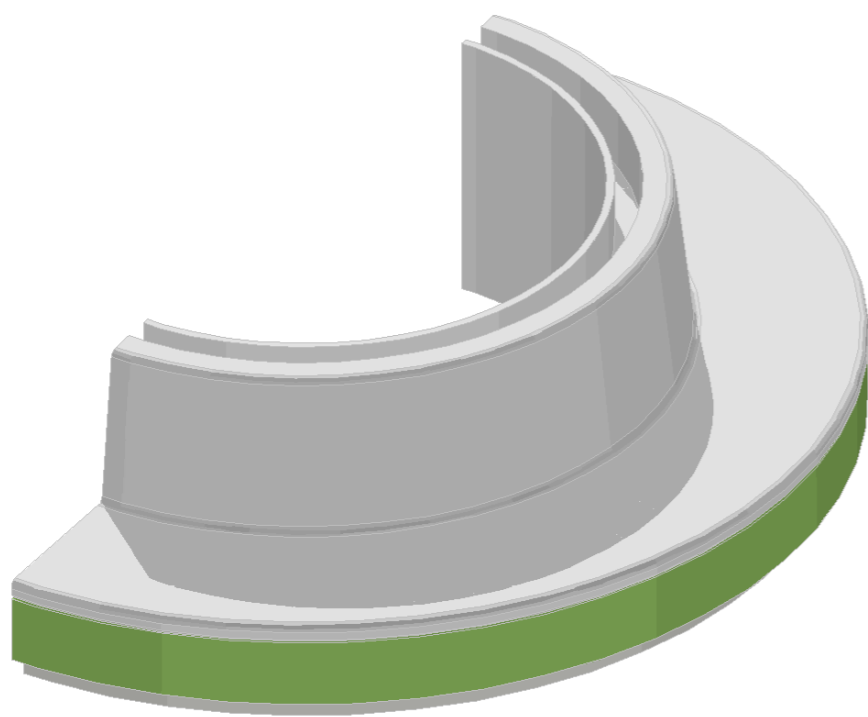
**KLOP**

š=280, d=140, v=73,5

Klop po shemi PZI sestavljena iz 4 osnovnih polkrožnih modulov, ki jih lahko poljubno sestavimo v krog oz niz. Izdelan iz MDF plošče debeline 19mm v barvi kot na primer U713 ST2 Amethyst Grey. Okrasna letev okoli klopi v barvi kot na primer U630 ST Lime Green. pod to ploščo je nameščena razsvetljava.

Koleščki:

Klop se nahaja na koleških, ki omogočajo premikanje enote.

PREDALNIK

V ozadju klopi se nahaja predalnik namenjen odlaganju časopisov in prospektnega materiala. Izdelan iz MDF plošče debeline 19mm v barvi kot na primer U713 ST2 Amethyst Grey.



kot npr: egger U630 ST Lime Green



kot npr: egger U713 ST2 Amethyst Grey

###

STYRIA
ARHITEKTURAT +386 /2/ 228 29 88
F +386 /2/ 228 29 89
E INFO@STYRIA.SISTYRIA ARHITEKTURA D.O.O.
CANKARJEVA ULICA 6E / SI-2000 MARIBOR
WWW.STYRIA.SI

objekt

**URGENTNI CENTER - SPLOŠNA
BOLNIŠNICA NOVO MESTO**

lokacija

k.o. Kandija, parc.št. 600, 606, 609, 610, 611, 612, 618, 669/1

naročnik

MINISTRSTVO ZA ZDRAVJE
Štefanova 5, Ljubljana, 1000, SI

vrsta načrta

NETIPSKA OPREMA

projekt

Projekt za izvedbo - PZI**NO-RO-05- OPIS**

risba

datum

december 2014

štev. projekta

03/13

odgovorni vodja projekta

David MIŠIČ Mag. Arh.

ZAPS 1211

odgovorni projektant

David MIŠIČ Mag. Arh.

ZAPS 1211

projektant

Boštjan ŠVENT ing. grad.

projekt ID

#file Path - 2015.8.31

merilo

1:1

list št. **1.1.3.3.49**